

Département du GARD

VILLE DE NIMES

Ancien Centre Hospitalier G. DOUMERGUE

RELEVÉ DE FAÇADES

Bâtiment U Sud

ECHELLE : 1/50

N. Dossier : 06509

Date : 18 Novembre 2009

Modifications :

Rattachement Altimétrique : NGF

CADASTRE :

Section

Nombres :

Lieu-dit : *

NOTA : CERTAINES LIGNES FIGURÉES SUR CE PLAN SONT PEU PRÉCISES EN RAISON D'UN BOURGAGE CONTRASTÉ. ELLES NE SONT DONC PAS GÉNÉRALISABLES AUX TOITS

SYNOPSIS

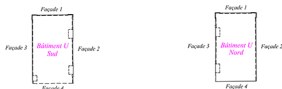

Avenue Vincent Falba

Façade 4

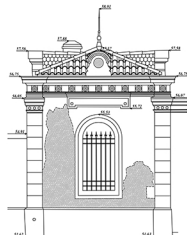

Façade 3

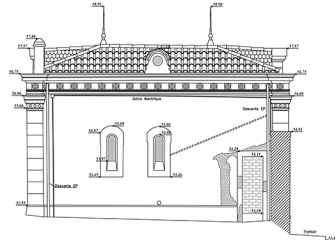

Façade 1

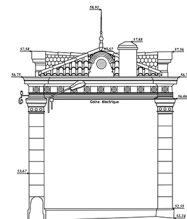

Façade 2

